

- d2

STROP 2.NP

(+3,030)
- d6

STROP 6.NP

(+15,720)
- d3

STROP 3.NP

(+6,330)

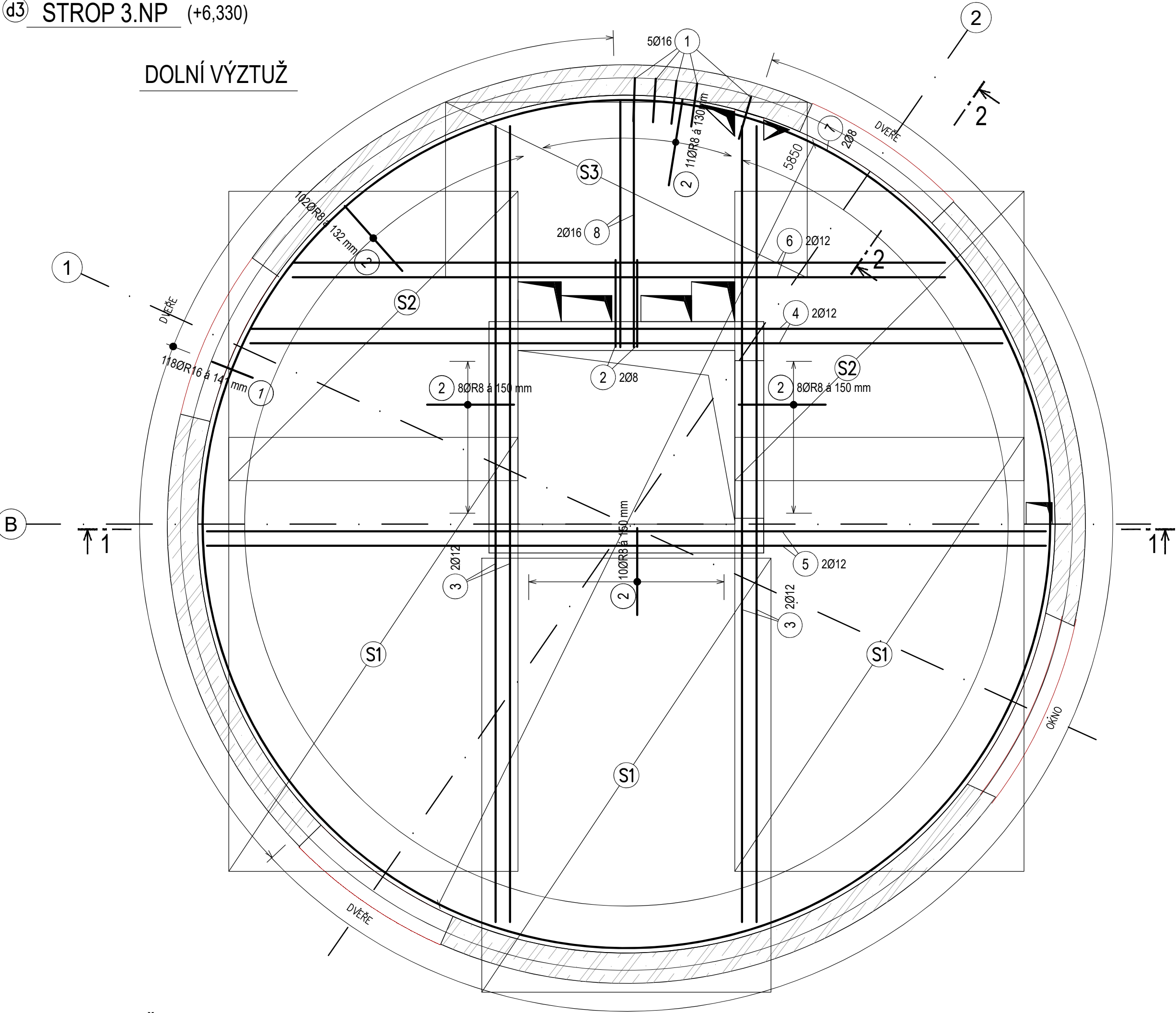

ŘEZ 1-1

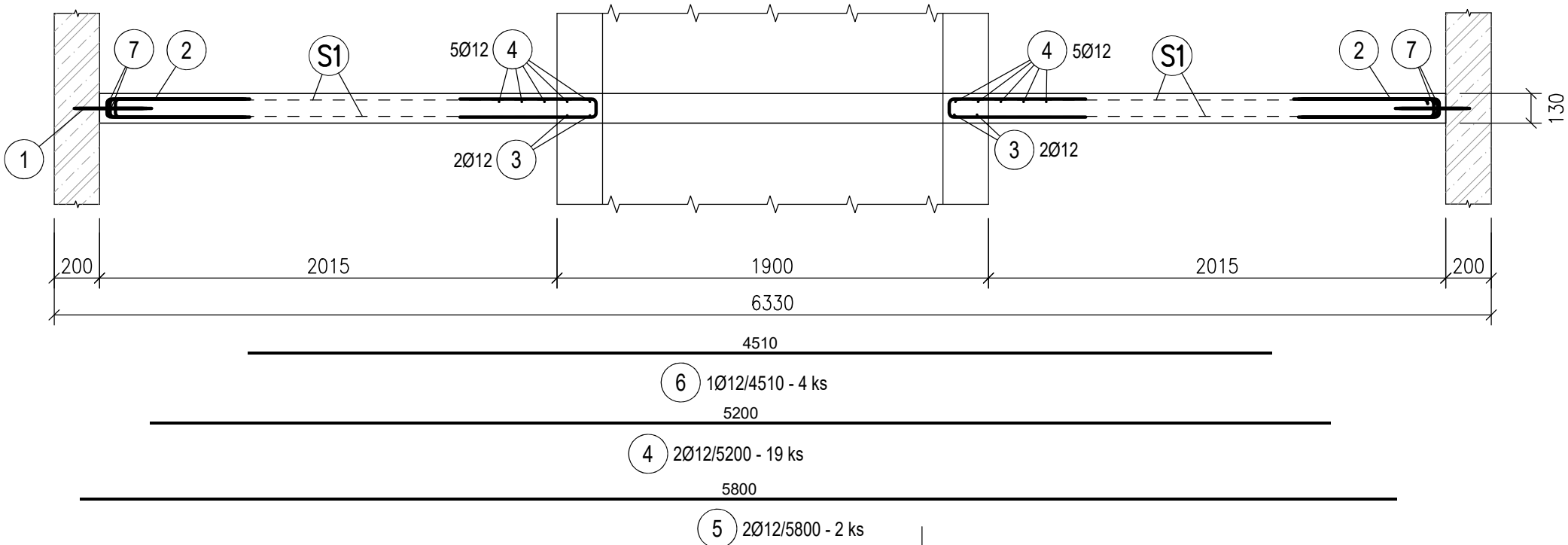

HORNÍ VÝZTUŽ

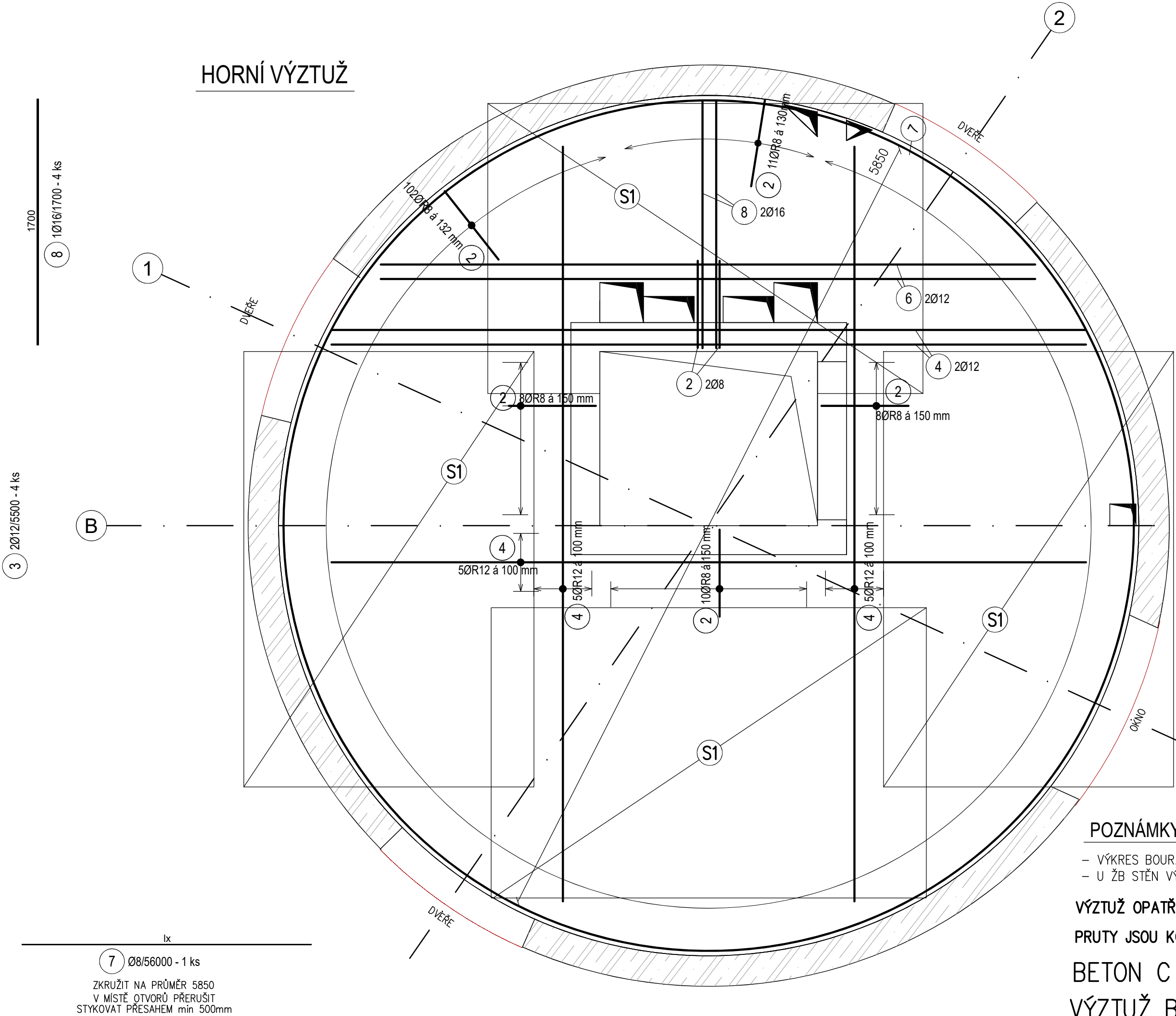

ŘEZ 2-2

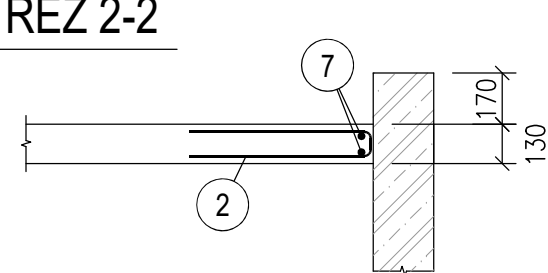

VÝPIS VÝZTUŽE

Č. POL.	D [mm]	DĚLKA [m]	POČET KS.	DĚLKA B500B		
				8	12	16
1	16	0.30	129			38.70
2	8	1.28	141	180.48		
3	12	5.50	4		22.00	
4	12	5.20	19		98.80	
5	12	5.80	2		11.60	
6	12	4.51	4		18.04	
7	8	56.00	1	56.00		
8	16	1.70	4			6.80
m'				236.48	150.44	45.50
kg/m'				0.395	0.888	1.578
kg				93.4	133.6	71.8
HMOTNOST CELKEM				298.8		

VÝKAZ PRO 1 ks
CELKEM 3x298,8=896,4 kg

VÝPIS SÍTÍ

Č. POL.	DĚLKA [m]	ŠÍŘKA [m]	POČET KS	SÍŤ KARI SZ
				Ø8/150-Ø8/150
S1	2,00	3,00	7	42,00
S2	2,00	2,00	2	8,00
S2	1,20	2,50	1	3,00
m ²				53,00
kg/m ²				5,27
kg				279,3
CELKEM				279,3 kg

VÝKAZ PRO 1 ks
CELKEM 3x279,3=837,9 kg

POZNÁMKY

- VÝKRES BOURÁNÍ VIZ SAMOSTATNÝ VÝKRES VE STAVEBNÍ ČÁSTI
- U ŽB STĚN VÝTAHU JE NUTNO DODRŽET TOLERANCE DODAVATELE VÝTAHU

VÝZTUŽ OPATŘIT PODLOŽKAMI PRO SPODNÍ I HORNÍ VÝZTUŽ PRO ZAJIŠTĚNÍ SPRÁVNÉ POLOHY

PRUTY JSOU KOTOVANY OSOVĚ

BETON C 30/37 XC2

VÝZTUŽ B500B (R), KARI SÍŤ (SZ)

krytí výztuže 25mm

	ZODP. PROJEKTANT	VYPRACOVAL	KONTROLOVAL	<div>PPSKANIA</div> <div>PROJEKČNÍ A STAVEBNÍ KANCELÁŘ</div>	
	ING. MAREK LUKÁŠ	ING. A. MATOUŠKOVÁ	Jan Kania		
					PPS KANIA s.r.o., Nivnická 660/10, 709 00 tel: 596 245 252, fax: 596 245 262 e-mail: projekce@pps-kania.cz
	KATASTRÁLNÍ ÚZEMÍ, PARC.Č. : Pudlov (736716)				
MÍSTO STAVBY : parcela č. 423/13, 423/5, 381/2			ARCHIV		
STAVEBNÍK / OBJEDNATEL : Ing. Vojtěch Čigánek, Roňácká 180, 735 51 Bohumín Pudlov			STUPEŇ DPS		
NÁZEV AKCE : Konverze Vodárenské věže - výstavba větrné elektrárny Bohumín - Pudlov, parc. č. 423/13, 423/5, 381/2. k.ú. Pudlov			DATUM ÚNOR 2024		PARE
			Č. ZAKÁZKY 01/24		
			OBJEKT : SO 01 - VÝSTAVBA VĚTRNÉ ELEKTRÁRNY		MĚŘÍTKO 1 : 25
ČÁST : D.1.1.2 -STAVEBNĚ KONSTRUKČNÍ ŘEŠENÍ					
OBSAH :			ARCHIVNÍ ČÍSLO : PPS- 01/24-D.1.1.2.b-		Č.V. 9
VÝKRES VÝZTUŽE DESKY typ1					